

# ଓଡ଼ିଶା ପୌର ନିର୍ବାଚନ

ନବରଙ୍ଗପୁର ପୌରପରିଷଦ

ପ୍ରାର୍ଥ ନଂ- ୫

ବୁଥ ନଂ- ୭

ରୁଡ଼ାନ୍ତ ଭୋଟର ତାଲିକା- ୨୦୨୨

ଜିଲ୍ଲା - ନବରଙ୍ଗପୁର

ସବ୍ ଡିଭିଜନ - ନବରଙ୍ଗପୁର

ନବରଙ୍ଗପୁର ପୌରପରିଷଦ

୧) ମୋଟ ଭୋଟ କେନ୍ଦ୍ର ସଂଖ୍ୟା ୧

୨) ମୋଟ ଭୋଟର ସଂଖ୍ୟା ପୁରୁଷ - ୩୦୮

ମହିଳା - ୨୯୮

ଚୁଡ଼ାନ୍ତ ଲିଙ୍ଗ - ୦

ମୋଟ - ୬୦୬

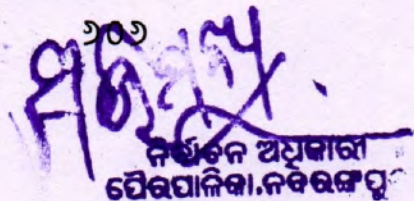

ନିର୍ବାଚନ ଅଧିକାରୀ  
ପୌରପାଳିକା, ନବରଙ୍ଗପୁର

ନିର୍ବାଚନ ଅଧିକାରୀ

ନବରଙ୍ଗପୁର ପୌରପରିଷଦ

ଉତ୍କଳ ବିଶ୍ୱବିଦ୍ୟାଳୟ  
ଫାକଲ୍ଟି ଅଫ୍ ଇଞ୍ଜିନିୟରିଂ

୧୫/୧୨/୧୩

# ସୂଚୀପତ୍ର

ଜିଲ୍ଲା - ନବରଙ୍ଗପୁର

ସବ୍ ଡିଭିଜନ - ନବରଙ୍ଗପୁର

ଖାର୍ଡ ନଂ - ୫

ନବରଙ୍ଗପୁର ପୌରପରିଷଦ

କ୍ରମ ନଂ	ଭୋଟ କେନ୍ଦ୍ର ବର୍ଣ୍ଣନା/ଅବସ୍ଥିତି	ଖାର୍ଡରେ ଥିବା ପଢ଼ା ବା ମହଲାର ନାମ	ମୋଟ ଭୋଟରଙ୍କ ସଂଖ୍ୟା				ମୋଟ ଘର ସଂଖ୍ୟା	ପୂଷାରୁ ପୂଷା
			ପୁରୁଷ	ମହିଳା	ଚୂଡ଼ୀୟ ଲିଙ୍ଗ	ମୋଟ		
୧	୨	୩	୪	୫	୬	୭	୮	୯
୭	ମହାଦେବ ସରକାରୀ ଉଚ୍ଚ ପ୍ରାଥମିକ ବିଦ୍ୟାଳୟ, ଏଲ.ଆଇ.ଏସି. କଲୋନୀ, ବ ନଂ - ୨	ସର୍ଦ୍ଦାର ପଟେଲ ରାଷ୍ଟ୍ରୀୟ ଆରମ୍ଭ ହେଉ ଉଚ୍ଚ ସାହିର ସର୍ବସାଧାରଣ କୁଅ (ଉତ୍ତମ ପାଖ ଘର) RMCS ଲାଇନ, LIC କୋଲୋନୀ, ମାଳୀ ସାହି, ରେଭିନିଉ କୋଲୋନୀ ।	୩୦୮	୨୯୮	୦	୬୦୬	୧୪୨	୧୦୧୧

  
 ନିର୍ବାଚନ ଅଧିକାରୀ  
 ପୌରପାଳିକା, ନବରଙ୍ଗପୁର

The image shows a faint grid pattern on a document page, likely serving as a background for data entry or calculation. The grid consists of several rows and columns, though the lines are very light and the overall appearance is that of a watermark or a very faded print. The grid is roughly rectangular and occupies the upper and middle portions of the page.

Handwritten number: 13

mirrored text: mirrored text

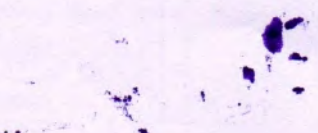





Table with 10 columns: S, P, M, A, B, C, D, E, F, G. It lists various names and addresses for voters in Narangpur, Odisha, for the 2022 elections.

Handwritten signature and official stamp of the Returning Officer, Narangpur.





Table with 9 columns (serial number, name, category, etc.) and 48 rows of data. Includes names like 'ଶରତ କୁମାର ପଟ୍ଟନାୟକ', 'ଲକ୍ଷ୍ମୀ ସାହୁ', and various categories like 'ବିଭାଗୀୟ ପଢ଼ନାୟକ', 'ପ୍ରମୁଖ ସାହୁ', etc.

Handwritten signature in blue ink with a circular stamp below it. The stamp contains the text 'ନିର୍ବାଚନ ଅଧିକାରୀ' and 'ପୌରପରିଷଦ, ନବରଞ୍ଜପୁର'.



Table with columns numbered ୧ to ୯. It lists various items and their corresponding lot numbers and codes. For example, row 1: ୩୬୧, ୧୧, କବିତା ପଟନାୟକ, ପି, ରାଧା ଗୋବିନ୍ଦ ପଟନାୟକ, ୪୪, ଛା, ୧୧୧ / ୩୫୦, GXZ1531961.

Handwritten signature and text: ନିର୍ବାଚନ ଅଧିକାରୀ, ପୌରପରିଷଦ, ନବରଙ୍ଗପୁର.

୧	୨	୩	୪	୫	୬	୭	୮	୯
୪୬୩	୧୧୫	ମକର ଅମନାତ୍ୟ	ପି	ରାମ ଅମନାତ୍ୟ	୩୩	ପୁ	୧୧୬ / ୪୧୩	GZX1120526
୪୬୪	୧୧୬	ପରକ୍ଷିତ ମହାକୁଟ	ପି	ଲକ୍ଷ୍ମଣ ମହାକୁଟ	୪୯	ପୁ	୧୧୬ / ୪୧୪	GZX1531912
୪୬୫	୧୧୭	ମୂର୍ତ୍ତି ହିରୋଣ କୁମାର	ପି	ମୂର୍ତ୍ତି କେତେଶ୍ୱର ରାଓ	୩୩	ପୁ	୧୧୬ / ୪୧୬	GZX1120435
୪୬୬	୧୧୮	ପରକ୍ଷିତ ମହାକୁଟ	ପି	ଲକ୍ଷ୍ମଣ ମହାକୁଟ	୪୪	ପୁ	୧୧୬ / ୪୧୭	GZX1120328
୪୬୭	୧୧୯	ରକ୍ଷିତା ପରିକ୍ଷା	ପୁ	ତମ୍ବୁରୁ ଧର ପରିକ୍ଷା	୫୦	ଝି	୧୧୬ / ୪୧୮	GZX1545110
୪୬୮	୧୨୦	ପରକ୍ଷିତ କୁମାର ପରିକ୍ଷା	ପି	ତମ୍ବୁରୁଧର ପରିକ୍ଷା	୩୩	ପୁ	୧୧୬ / ୪୧୯	GZX1120401
୪୬୯	୧୨୧	ରାଜେଶ୍ୱର ପାତ୍ର	ପି	ରାଜିବପି ପାତ୍ର	୬୪	ଝି	୧୧୬ / ୪୨୦	OR/13/090/164459
୪୭୦	୧୨୨	ମୂର୍ତ୍ତି କେତେଶ୍ୱରୀ ରାଓ	ପି	ଏମ. ସରୀନାରାୟଣ ରାଓ	୬୨	ପୁ	୧୧୬ / ୪୨୧	GZX1120419
୪୭୧	୧୨୩	ହେମଲତା ସାହୁ	ପୁ	ତମ୍ବୁରୁ ସାହୁ	୫୫	ଝି	୧୧୬ / ୪୨୨	GZX1545086
୪୭୨	୧୨୪	ଏମ ମାଧବୀ	ପୁ	ଏମ.ଶିବା	୨୩	ଝି	୧୧୬ / ୪୨୩	ZSZ1298397
୪୭୩	୧୨୫	ଏମ୍. ରାଧିକା	ପୁ	ଏମ୍.ଗୋବିନ୍ଦ ରାଓ	୩୭	ଝି	୧୧୬ / ୪୨୪	GZX1532126
୪୭୪	୧୨୬	ପୁନିତା ପାତ୍ର	ପୁ	ଅଶୋକ କୁମାର ପାତ୍ର	୪୬	ଝି	୧୧୬ / ୪୨୫	GZX1120245
୪୭୫	୧୨୭	ମୂର୍ତ୍ତି ପଦ୍ମଶ୍ରୀ ରାଓ	ପୁ	ମୂର୍ତ୍ତି କେତେଶ୍ୱରୀ ରାଓ	୩୩	ଝି	୧୧୬ / ୪୨୬	GZX1120427
୪୭୬	୧୨୮	ବାସନ୍ତି ଗୌଡ	ପୁ	ପିତାମ୍ବର ଗୌଡ	୫୦	ଝି	୧୧୬ / ୪୨୭	GZX1532027
୪୭୭	୧୨୯	ଜୟରାମ ଗୌଡ	ପି	ପିତାମ୍ବର ଗୌଡ	୨୭	ପୁ	୧୧୬ / ୪୨୮	ZSZ0454769
୪୭୮	୧୩୦	ରାଜୁ ଗୌଡ	ପି	ବାସିରାମ ଗୌଡ	୩୪	ପୁ	୧୧୬ / ୪୨୯	GZX1120443
୪୭୯	୧୩୧	ରମେଶ୍ୱରୀ ଗୌଡ	ପୁ	ରାଜୁ ଗୌଡ	୨୪	ଝି	୧୧୬ / ୪୩୦	ZSZ1119338
୪୮୦	୧୩୨	ମଧୁସୂଦନ ପାତ୍ର	ପି	ସତ୍ୟବାଦୀ ପାତ୍ର	୬୧	ପୁ	୧୧୬ / ୪୩୧	OR/13/090/144352
୪୮୧	୧୩୩	ଶୁଶିଳା ପାତ୍ର	ପୁ	ମଧୁସୂଦନ ପାତ୍ର	୫୬	ଝି	୧୧୬ / ୪୩୨	OR/13/090/144353
୪୮୨	୧୩୪	ମମତା ପାତ୍ର	ପି	ମଧୁ ସୁଦନ ପାତ୍ର	୩୪	ଝି	୧୧୬ / ୪୩୩	ZSZ0963769
୪୮୩	୧୩୫	ପୁନିତା ପାତ୍ର	ପି	ମଧୁସୂଦନ ପାତ୍ର	୩୧	ଝି	୧୧୬ / ୪୩୪	ZSZ0963652
୪୮୪	୧୩୬	ସର୍ବଜିତା ପାତ୍ର	ପି	ମଧୁସୂଦନ ପାତ୍ର	୨୭	ଝି	୧୧୬ / ୪୩୫	ZSZ0963785
୪୮୫	୧୩୭	ଜଗନ୍ନାଥ ସାହୁ	ପି	ମଦନ ସାହୁ	୫୬	ପୁ	୧୧୬ / ୪୩୬	GZX1531862
୪୮୬	୧୩୮	ସର୍ବଜିତା ସାହୁ	ପୁ	ଜଗନ୍ନାଥ ସାହୁ	୪୪	ଝି	୧୧୬ / ୪୩୭	GZX1531870
୪୮୭	୧୩୯	ମୁନା ସାହୁ	ପି	ଜଗନ୍ନାଥ ସାହୁ	୨୫	ପୁ	୧୧୬ / ୪୩୮	ZSZ0963579
୪୮୮	୧୪୦	ମେନା ଜାନୀ	ମା	ବୈଦେଇ ଜାନୀ	୩୩	ପୁ	୧୧୬ / ୪୩୯	GZX1120294
୪୮୯	୧୪୧	ସତ୍ୟବାମୀ ପାତ୍ର	ପୁ	ଚଙ୍କଧର ପାତ୍ର	୪୮	ଝି	୧୧୬ / ୪୪୦	GZX1544816
୪୯୦	୧୪୨	ନୀଳାଦୀଶୀ ପାତ୍ର	ପି	ଚଙ୍କଧର ପାତ୍ର	୨୯	ଝି	୧୧୬ / ୪୪୧	ZSZ0454793
୪୯୧	୧୪୩	ରୋକତାକାନ୍ତ ପାତ୍ର	ମା	ସତ୍ୟବାମୀ ପାତ୍ର	୨୪	ପୁ	୧୧୬ / ୪୪୨	ZSZ1119304
୪୯୨	୧୪୪	ଲକ୍ଷ୍ମଣ ଉତ୍ତରା	ପି	ଦୈତନ୍ୟ ଉତ୍ତରା	୫୫	ପୁ	୧୧୬ / ୪୪୩	GZX1544824
୪୯୩	୧୪୫	କୁସୁମ ଉତ୍ତରା	ପୁ	ଲକ୍ଷ୍ମଣ ଉତ୍ତରା	୪୫	ଝି	୧୧୬ / ୪୪୪	GZX1544808
୪୯୪	୧୪୬	ସିଦ୍ଧା ଉତ୍ତରା	ପି	ଲକ୍ଷ୍ମଣ ଉତ୍ତରା	୨୩	ପୁ	୧୧୬ / ୪୪୫	ZSZ1395276
୪୯୫	୧୪୭	ଶିବା ଉତ୍ତରା	ପି	ଲକ୍ଷ୍ମଣ ଉତ୍ତରା	୨୩	ପୁ	୧୧୬ / ୪୪୬	ZSZ1149285
୪୯୬	୧୪୮	ପରକ୍ଷିତ ଉତ୍ତରା	ପି	ଲକ୍ଷ୍ମଣ ଉତ୍ତରା	୨୧	ପୁ	୧୧୬ / ୪୪୭	ZSZ1337922
୪୯୭	୧୪୯	କୁମୁଦିନୀ ଦାଶ	ପୁ	ନାରାୟଣ ଦାଶ	୩୬	ଝି	୧୧୬ / ୪୪୮	ZSZ0623926
୪୯୮	୧୫୦	ନୀଳା ଜାନୀ	ପୁ	ଧନପତି ଜାନୀ	୪୦	ଝି	୧୧୬ / ୪୪୯	GZX1531789
୪୯୯	୧୫୧	ଉତ୍ତରୀ ଜାନୀ	ପୁ	ରମେଶ ଜାନୀ	୩୮	ଝି	୧୧୬ / ୪୫୦	GZX1544626
୫୦୦	୧୫୨	ବାବୁଲି ମାଝି	ପି	ଗୁରୁ ମାଝି	୩୮	ପୁ	୧୧୬ / ୪୫୧	GZX1120302
୫୦୧	୧୫୩	ଜରୁଣା ମାଳୀ	ପୁ	ଧନୁ ମାଳୀ	୫୦	ଝି	୧୧୬ / ୪୫୨	GZX1531797
୫୦୨	୧୫୪	ନୟାଳ ମାଳୀ	ପୁ	ସୋମନାଥ ମାଳୀ	୪୦	ଝି	୧୧୬ / ୪୫୩	GZX1544634
୫୦୩	୧୫୫	ଅମ୍ବିକା ମାଳୀ	ପୁ	ସୁବ୍ରାହ୍ମଣ୍ୟ ମାଳୀ	୨୩	ଝି	୧୧୬ / ୪୫୪	ZSZ1298223
୫୦୪	୧୫୬	ତ୍ରିନାଥ ମାଳୀ	ପି	ସୋମନାଥ ମାଳୀ	୨୧	ପୁ	୧୧୬ / ୪୫୫	ZSZ1298355
୫୦୫	୧୫୭	ତ୍ରିପତି ମାଳୀ	ପି	ଧନ ମାଳୀ	୧୯	ପୁ	୧୧୬ / ୪୫୬	ZSZ1394964
୫୦୬	୧୫୮/୧୫୯	ଶୁଭ୍ରୀ ମଧୁସୂଦନା ନାଥ	ପୁ	ରମାକାନ୍ତ ରାଉଳ	୩୦	ଝି	୧୧୬ / ୪୫୭	ZSZ0750927
୫୦୭	୧୬୦/୧୬୧	ରମାକାନ୍ତ ରାଉଳ	ପି	ଭିକାରୀ ରାଉଳ	୪୧	ପୁ	୧୧୬ / ୪୫୮	GZX1599026
୫୦୮	୧୬୨	କୁମୁଦ ଜାନୀ	ମା	ବାସିଆଣୀ ଜାନୀ	୩୯	ପୁ	୧୧୬ / ୪୫୯	GZX1120286
୫୦୯	୧୬୩	ପ୍ରମୋଦ ପାଣିଗ୍ରାହୀ	ପି	କିଶୋର ଚନ୍ଦ୍ର ପାଣିଗ୍ରାହୀ	୪୬	ପୁ	୧୧୬ / ୪୬୦	GZX1542950
୫୧୦	୧୬୪	ବି.ରାମ ଯୋଗୀ	ପି	ବି. ସତ୍ୟନାରାୟଣ ଯୋଗୀ	୬୬	ପୁ	୧୧୬ / ୪୬୩	GZX1531987
୫୧୧	୧୬୫	ପଦ୍ମାବାଣୀ ଜାନୀ	ପି	ଗଙ୍ଗା ଜାନୀ	୩୫	ଝି	୧୧୬ / ୪୬୫	GZX1120252
୫୧୨	୧୬୬	କୁନା ନାୟକ	ପି	ଶତ୍ରୁଘ୍ନ ନାୟକ	୩୧	ପୁ	୧୧୬ / ୪୬୬	ZSZ0454926
୫୧୩	୧୬୭	ରଜନୀ ପାତ୍ର	ପୁ	ଶରତ ଚନ୍ଦ୍ର ପାତ୍ର	୭୦	ଝି	୧୧୬ / ୪୬୭	OR/13/090/162753
୫୧୪	୧୬୮	ଏନ୍.ଅରୁଣା କୁମାରୀ	ପୁ	ତାବିତି ରାଜୁ	୪୯	ଝି	୧୧୬ / ୪୬୮	GZX2585222
୫୧୫	୧୬୯	ଏନ୍. ଅଦେଶ	ପି	ଏନ୍.ତାବିତି ରାଜୁ	୩୦	ପୁ	୧୧୬ / ୪୬୯	ZSZ0327742
୫୧୬	୧୭୦	ଏନ୍ ଅବିନାଶ	ପି	ଏନ୍ ତାବିତି ରାଜୁ	୨୯	ପୁ	୧୧୬ / ୪୭୦	ZSZ0455063
୫୧୭	୧୭୧	ଶକ୍ତି ଜାନୀ	ପି	ଗୋପୀ ଜାନୀ	୨୯	ପୁ	୧୧୬ / ୪୭୧	ZSZ0610246
୫୧୮	୧୭୨	ବି.ବାଳକୃଷ୍ଣ ପଟ୍ଟନାୟକ	ପି	ବି.ନାଗରୁକ୍ଷଣ ପଟ୍ଟନାୟକ	୬୯	ପୁ	୧୧୬ / ୪୭୧	OR/13/090/162474
୫୧୯	୧୭୩	ବି. ଗିରିଜା ପଟ୍ଟନାୟକ	ପୁ	ବି. ବାଳକୃଷ୍ଣ ପଟ୍ଟନାୟକ	୬୩	ଝି	୧୧୬ / ୪୭୨	OR/13/090/162473
୫୨୦	୧୭୪	ରମେଶ କୁମାର ପାଣିଗ୍ରାହୀ	ପି	ରାଧାକୃଷ୍ଣ ପାଣିଗ୍ରାହୀ	୪୧	ପୁ	୧୧୬ / ୪୭୩	GZX1542745
୫୨୧	୧୭୫	ନବିନ ବେହେରା	ପି	ରବି ଚନ୍ଦ୍ର ବେହେରା	୪୮	ପୁ	୧୧୬ / ୫୨୨	ZSZ0865865
୫୨୨	୧୭୬	ରମାକାନ୍ତ ବେହେରା	ପି	ରବି ଚନ୍ଦ୍ର ବେହେରା	୪୭	ପୁ	୧୧୬ / ୫୨୩	ZSZ0735381
୫୨୩	୧୭୭	କୃଷ୍ଣ ବେହେରା	ପି	ରବି ଚନ୍ଦ୍ର ବେହେରା	୪୫	ପୁ	୧୧୬ / ୫୨୪	ZSZ0735373
୫୨୪	୧୭୮	ଶୁପାଳ ବେହେରା	ପି	ରବି ଚନ୍ଦ୍ର ବେହେରା	୪୧	ପୁ	୧୧୬ / ୫୨୫	ZSZ0865824

ନବରଙ୍ଗପୁର ପୌରପରିଷଦ  
ପୌରପରିଷଦ ନବରଙ୍ଗପୁର



୧	୨	୩	୪	୫	୬	୭	୮	୯
୫୪୭	୧୨	ବାଲ ବିଶୋଇ ପାଠୁ	ପି	ନାରାୟଣ ଚନ୍ଦ୍ର ପାଠୁ	୩୬	ପୁ	୧୧୬ / ୧୩୬	GZX1121474
୫୪୮	୧୩	ରାମା ଦାଶ	ପୁ	ଶ୍ରୀକୃଷ୍ଣ ଦାଶ	୫୬	ଶ୍ରୀ	୧୧୬ / ୧୩୭	ZSZ1333434
୫୪୯	୧୩	କୃଷ୍ଣ ଦାଶ	ପି	ଦାମୋଦର ଦାଶ	୫୭	ପୁ	୧୧୬ / ୧୩୮	OR/13/090/164518
୫୫୦	୧୩	ଶରତ ଚନ୍ଦ୍ର କର	ପି	ବାସାଦିପି କର	୫୬	ପୁ	୧୧୬ / ୧୩୯	ZSZ0622415
୫୫୧	୧୩	ନମିତା କର	ପୁ	ଶରତ ଚନ୍ଦ୍ର କର	୫୫	ଶ୍ରୀ	୧୧୬ / ୧୪୦	ZSZ0622910
୫୫୨	୧୪	ସତ୍ୟପ୍ରିୟ ରାମକୃଷ୍ଣ ଦାଶ	ପି	ଲକ୍ଷ୍ମୀ ଚନ୍ଦ୍ର ଦାସ	୬୫	ପୁ	୧୧୬ / ୧୪୧	ZSZ1482157
୫୫୩	୧୪	ଶୁଭେଶା ଦାସ	ପୁ	ସତ୍ୟପ୍ରିୟ ଦାସ	୬୦	ଶ୍ରୀ	୧୧୬ / ୧୪୨	OR/13/090/164523
୫୫୪	୧୪	ଶକ୍ତିପ୍ରିୟ ଦାଶ	ପି	ସତ୍ୟପ୍ରିୟ ଦାସ	୩୧	ପୁ	୧୧୬ / ୧୪୩	GZX1598655
୫୫୫	୧୫	ବିକାସିନୀ ଦାସ	ପୁ	ପାରଦା ପ୍ରସାଦ ଦାସ	୬୪	ଶ୍ରୀ	୧୧୬ / ୧୪୪	ZSZ0182451
୫୫୬	୧୬	ପଦ୍ମିନୀ କୁମାରୀ ରାୟ	ମା	ପ୍ରଫୁଲ୍ଲ କୁମାରୀ ରାୟ	୩୪	ଶ୍ରୀ	୧୧୬ / ୧୪୫	GZX1122043
୫୫୭	୧୬	ପ୍ରଫୁଲ୍ଲ ରାୟ	ପୁ	ବ୍ରଜସୁନ୍ଦର ରାୟ	୬୧	ଶ୍ରୀ	୧୧୬ / ୧୪୬	OR/13/090/164501
୫୫୮	୧୬	ପେଣ୍ଡା ପ୍ରସାଦ ରାୟ	ପି	ବ୍ରଜସୁନ୍ଦର ରାୟ	୪୧	ପୁ	୧୧୬ / ୧୪୭	ZSZ1040096
୫୫୯	୧୬	ସନ୍ତୋଷି କୁମାରୀ ରାୟ	ମା	ପ୍ରଫୁଲ୍ଲ କୁମାରୀ ରାୟ	୩୧	ଶ୍ରୀ	୧୧୬ / ୧୪୮	GZX1122076
୫୬୦	୧୬	ମହେଶ ଚାନ୍ଦ ଶର୍ମା	ପି	ହଜାରୀ ରାମ ଶର୍ମା	୪୮	ପୁ	୧୧୬ / ୧୪୯	ZSZ0455352
୫୬୧	୧୭	ବିରଜାନି ରାୟ	ପୁ	ରମେଶ ଚନ୍ଦ୍ର ରାୟ	୫୨	ଶ୍ରୀ	୧୧୬ / ୧୫୦	GZX1122084
୫୬୨	୧୭	ରମେଶଚନ୍ଦ୍ର ରାୟ	ପି	ଲକ୍ଷ୍ମଣ ରାୟ	୫୬	ପୁ	୧୧୬ / ୧୫୧	OR/13/090/164507
୫୬୩	୧୭	ଦେବଶିଖ ରାୟ	ପି	ରମେଶ ଚନ୍ଦ୍ର ରାୟ	୨୩	ପୁ	୧୧୬ / ୧୫୨	ZSZ1149665
୫୬୪	୧୮	ପ୍ରକାଶ ଯାଦବ	ପି	ଅର୍ଜୁନ ଯାଦବ	୬୦	ପୁ	୧୧୬ / ୧୫୩	GZX1532365
୫୬୫	୧୯	ସତ୍ୟ ନାରାୟଣ ରାୟ	ପି	ବ୍ରଜ ସୁନ୍ଦର ରାୟ	୩୧	ପୁ	୧୧୬ / ୧୫୪	GZX1543370
୫୬୬	୨୧	ସୁଜିତ ବିଧାର	ପି	ରଞ୍ଜାକର ବିଧାର	୫୫	ପୁ	୧୧୬ / ୧୫୫	ZSZ0733287
୫୬୭	୨୧	ମନୋଜ କୁମାର ବିଧାର	ପି	ରଞ୍ଜାକର ବିଧାର	୫୩	ପୁ	୧୧୬ / ୧୫୬	GZX1532282
୫୬୮	୨୧	ମୀନାକ୍ଷୀ ମହାନ୍ତି	ପୁ	ସୁଜିତ ବିଧାର	୫୭	ଶ୍ରୀ	୧୧୬ / ୧୫୭	ZSZ0455345
୫୬୯	୨୨	ଲିଙ୍ଗରାଜ ବେହେରା	ପି	ପବିତ୍ର ବେହେରା	୫୨	ପୁ	୧୧୬ / ୧୫୮	GZX1545250
୫୭୦	୨୨	ମହାକିନୀ ବେହେରା	ପୁ	ଲିଙ୍ଗରାଜ ବେହେରା	୫୧	ଶ୍ରୀ	୧୧୬ / ୧୫୯	GZX1545268
୫୭୧	୨୩	କେ. ପାର୍ବତୀ	ପୁ	କେ. ଚିତିବାବୁ	୫୯	ଶ୍ରୀ	୧୧୬ / ୧୬୦	ZSZ0624015
୫୭୨	୨୩	କେ ରାମିୟା	ପୁ	କେ ଶ୍ରୀରୁ	୩୨	ଶ୍ରୀ	୧୧୬ / ୧୬୧	ZSZ0916544
୫୭୩	୨୪	ସାତୀମା ନାୟକ	ପୁ	ଇଶ୍ଵର ନାୟକ	୫୯	ଶ୍ରୀ	୧୧୬ / ୧୬୨	ZSZ0623934
୫୭୪	୨୫	ସୁଭାସି ମହାନ୍ତି	ପୁ	ଅନୁପ କୁମାର ପାତ୍ର	୩୦	ଶ୍ରୀ	୧୧୬ / ୧୬୩	ZSZ1256569
୫୭୫	୨୫	ଡି. ପଦ୍ମା	ପୁ	ଡି. ଶ୍ରୀରୁ	୪୯	ଶ୍ରୀ	୧୧୬ / ୧୬୪	ZSZ0623884
୫୭୬	୨୫	ଡି ଶ୍ରୀରୁ	ପି	ଡି. ସୁବିନାସାୟଣ	୫୬	ପୁ	୧୧୬ / ୧୬୫	ZSZ0623876
୫୭୭	୩୦	ସୌମ୍ୟ ପ୍ରିୟ ଦାସ	ପି	ସତ୍ୟ ପ୍ରିୟ ଦାସ	୩୭	ପୁ	୧୧୬ / ୧୬୬	GZX3837176
୫୭୮	୧୦୦	ନାଜିର ଅଲି ମଲିକ	ପି	ରଘୁନାଥ ଅଲି ମଲିକ	୩୧	ପୁ	୧୧୬ / ୧୬୭	ZSZ0963801
୫୭୯	୧୨୪	ପି. ବିଶ୍ଵ ନାଥ	ପି	ପି. ଆକାଶ ନରସିଂହ	୮୧	ପୁ	୧୧୬ / ୧୬୮	ZSZ0865410
୫୮୦	୦୮	ଅର୍ପିତା ପାଣିଗ୍ରାହୀ	ପି	ପ୍ରଶାନ୍ତ ପାଣିଗ୍ରାହୀ	୨୪	ଶ୍ରୀ	୧୧୬ / ୧୬୯	ZSZ1470087
୫୮୧	୨୨	ଲାସୁଯମୟୀ ପଣ୍ଡା	ପୁ	ଅନିସ କୁମାର ପାତ୍ର	୨୮	ଶ୍ରୀ	୧୧୬ / ୧୭୦	ZSZ1480177
୫୮୨	୧୮	ରୋଶା ଯାଦବ	ପୁ	ପ୍ରକାଶ ଯାଦବ	୪୯	ଶ୍ରୀ	୧୧୬ / ୧୭୧	ZSZ1480185
୫୮୩	ଉଦୟ ଉଦୟ ସୁମନ ସିଂହ ସୁମନ	ମା	ସୁନୀତା ସିଂହ	୨୪	ପୁ	୧୧୬ / ୧୭୨	ZSZ1480706	
୫୮୪	୨୦୫	କେମା କାନୀ	ପୁ	ଧନ୍ଵାନ କାନୀ	୩୮	ଶ୍ରୀ	୧୧୬ / ୧୭୩	ZSZ1480763
୫୮୫	୦୮	ଅମ୍ରିତା ପାଣିଗ୍ରାହୀ	ପି	ପ୍ରଶାନ୍ତ ପାଣିଗ୍ରାହୀ	୧୯	ଶ୍ରୀ	୧୧୬ / ୧୭୪	ZSZ1485267
୫୮୬	୧୪୨	ଇ ସୋମ ସେଖର	ପି	ଇ ଚିନ୍ମା ରାଓ	୧୯	ପୁ	୧୧୬ / ୧୭୫	ZSZ1487214
୫୮୭	୨୨	ପ୍ରଭାସ ପାଠୁ	ପି	ରାଧେଶ୍ୟାମ ପାଠୁ	୬୧	ପୁ	୧୧୬ / ୧୭୬	ZSZ1488089
୫୮୮	୨୩	ରାମା କାନୀ	-	ଚକ୍ରା କାନୀ	୨୫	ପୁ	୧୧୬ / ୧୭୮	ZSZ1489939
୫୮୯	୫୭୪	ସିଦ୍ଧି ମଧବୀ ପାତ୍ର	ପି	ସିଦ୍ଧି ତ୍ରିପତି ପାତ୍ର	୧୮	ଶ୍ରୀ	୧୧୬ / ୧୮୦	ZSZ1498278
୫୯୦	୧୧	ସଙ୍ଗମିତ୍ରା ପାତ୍ରୀ	ପି	ନରସିଂହ ପାତ୍ରୀ	୧୮	ଶ୍ରୀ	୧୧୬ / ୧୮୧	ZSZ1500537
୫୯୧	୨୫	ସୁନମ ପାତ୍ର	ପୁ	ଦୀପକ ପାତ୍ର	୨୭	ଶ୍ରୀ	୧୧୬ / ୧୮୨	ZSZ1521343
୫୯୨	୭୯	ଅରୋଶ୍ରୀ ପଟ୍ଟନାୟକ	ପି	ଓକାଲ ପଟ୍ଟନାୟକ	୧୮	ଶ୍ରୀ	୧୧୬ / ୧୮୩	ZSZ1533017
୫୯୩	୬	ପ୍ରଭାତ ମିଶ୍ର	ପି	ନିରଞ୍ଜନ ମିଶ୍ର	୩୮	ପୁ	୧୧୬ / ୩୪	GZX1520774
୫୯୪	୯୪	ରାଜିବ ଲୋଚନ ମିଶ୍ର	ପି	ଭିମସେନ ମିଶ୍ର	୫୧	ପୁ	୧୧୭ / ୩୦୯	ZSZ0894329
୫୯୫	୯୪	ସୁମିତ୍ରା ମିଶ୍ର	ପୁ	ରାଜିବଲୋଚନ ମିଶ୍ର	୪୦	ଶ୍ରୀ	୧୧୭ / ୩୧୦	ZSZ0892810
୫୯୬	୯୪	ସମ୍ପ୍ରଦ ମିଶ୍ର	ପି	ରାଜିବ ଲୋଚନ ମିଶ୍ର	୨୩	ପୁ	୧୧୭ / ୩୧୧	ZSZ1099092
୫୯୭	୩	ସମିର କୁମାର ପାତ୍ର	ପି	ଶରତ ଚନ୍ଦ୍ର ପାତ୍ର	୩୬	ପୁ	୧୧୮ / ୧୧୧	GZX1118272
୫୯୮	୨୦	ଆଦିତ୍ୟ ବିକ୍ରମ ତ୍ରିପାଠୀ	ପି	କେଦାର ନାଥ ତ୍ରିପାଠୀ	୩୯	ପୁ	୧୩୦ / ୧୫୨	GZX1934454
୫୯୯	୨୦	ରଞ୍ଜେନ୍ଦ୍ର ପ୍ରତାପ ତ୍ରିପାଠୀ	ପି	କେଦାରନାଥ ତ୍ରିପାଠୀ	୩୫	ପୁ	୧୩୦ / ୧୫୩	GZX3784048
୬୦୦	୨୯	ଗପାଳକୃଷ୍ଣ ବେହେରା	ପି	ଶ୍ୟାମସୁନ୍ଦର ବେହେରା	୭୧	ପୁ	୧୩୦ / ୧୯୭	OR/13/090/190120
୬୦୧	୨୯	ମହେଶ୍ଵର ବେହେରା	ପି	ଗପାଳକୃଷ୍ଣ ବେହେରା	୪୭	ପୁ	୧୩୦ / ୨୦୦	OR/13/090/190125
୬୦୨	୨୯	ରୁପାଲୀ ବେହେରା	ପୁ	ମହେଶ୍ଵର ବେହେରା	୩୯	ଶ୍ରୀ	୧୩୦ / ୨୦୨	ZSZ1224369
୬୦୩	୧୨୧	କେ.ସନ୍ତୋଷ କୁମାର	ପି	କେ.ରଘୁନାଥ ରାଓ	୩୬	ପୁ	୧୨୮ / ୧୧୧୯	GZX1545615
୬୦୪	୧୨୫	କମ୍ପୁତୀ ପଣ୍ଡା	ପୁ	କେ. ସନ୍ତୋଷ କୁମାର	୩୫	ଶ୍ରୀ	୧୨୮ / ୧୧୩୨	ZSZ0541334
୬୦୫	୮୫	ବି.ସିମାକ୍ଷକ	ପି	ବି.ରାୟ	୩୬	ପୁ	୧୨୮ / ୭୨୬	ZSZ0384354
୬୦୬	୧୩	କୋକି ଏଚ ଏସ	ପୁ	କେ ପୁଟସ୍ଵାମୀ	୨୭	ଶ୍ରୀ	୧୧୬ / ୧୭୫	ZSZ1486562

**ଉପରାଷ୍ଟ୍ରପତି**  
**ଭାରତୀୟ ମତାମତ ପ୍ରଣେତା**  
**ଭାରତୀୟ ମତାମତ ପ୍ରଣେତା**

୧	୨	୩	୪	୫	୬	୭	୮	୯
---	---	---	---	---	---	---	---	---

\*ଯେଉଁ ମାନଙ୍କର ନାମ ଭୋଟର ତାଲିକାରୁ ବାଦ ଦିଆଯାଇଛି ସେମାନଙ୍କ ନାମ କଟା ଯାଇଅଛି

ଏହି ଭୋଟର ତାଲିକା ପୌର ନିର୍ବାଚନ ନିମନ୍ତେ ଗୃହଣୀୟ । ବିଧାନସଭା ଓ ଲୋକସଭା ଭୋଟର ତାଲିକା ଭିନ୍ନ ଅଟେ ଓ ତାହା ନିର୍ବାଚନ କମିଶନ ଭାରତୀୟ ଦ୍ୱାରା ପ୍ରକାଶନ କରାଯାଏ । ପ୍ରତ୍ୟେକ ବିଧାନସଭା ଓ ଲୋକସଭା ନିର୍ବାଚନ ପୂର୍ବରୁ ଭୋଟର ତାଲିକାରେ ଆପଣଙ୍କ ନାମ ଅଛି କି ନାହିଁ ଦୟାକରି ଚେକ୍ କରିବେ ।

Certified that the Electoral roll of Ward No.5 of Nabarangpur Municipality has been published in accordance with Odisha Municipal (Delimitation of wards, Reservation of Seats and Conduct of Election) Rules 1994 and Odisha Municipal Corporation(DCW, RS and CE ) Rules, 2003 on 24/02/2022

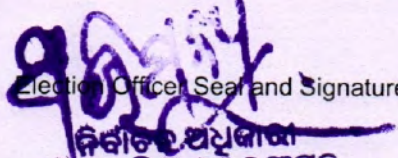
  
Election Officer, Seal and Signature  
ନିର୍ବାଚନ ଅଧିକାରୀ  
ପୌରପାଳିକା, ନବରଙ୍ଗପୁର